

# TijdhofConsulting

KENNIS IN PRAKTIJK

## Handleiding CG Pro serverbeheer

<i>Handleiding CG Pro serverbeheer</i> .....	1
1. CG Pro serverbeheer – inloggen en presentatie .....	2
2. CG Pro serverbeheer – mailboxbeheer.....	3
2a. mailbox aanmaken.....	3
2b. mailbox-alias aanmaken .....	4
2c. mailbox hernoemen.....	5
2c. mailbox verwijderen .....	5

## 1. CG Pro serverbeheer – inloggen en presentatie



Eén of meerdere gebruikers kunnen beheerderstaken op de CG Pro mailserver uitvoeren. In dit document vindt u een beknopte handleiding bij de mogelijkheden die deze beheerder(s) ten dienste staan.

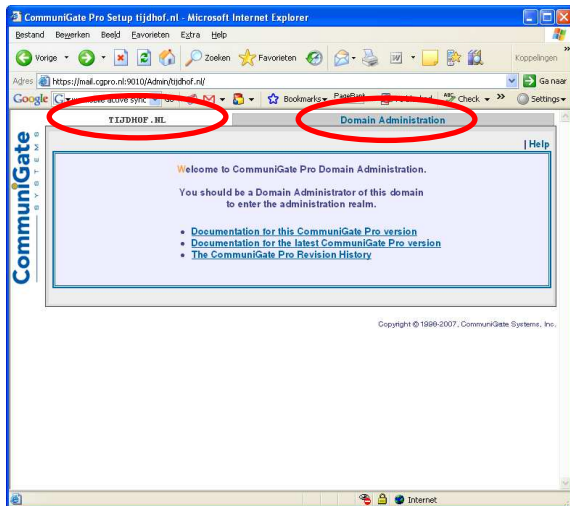

U kunt als beheerder inloggen via de volgende link:

<https://mail.cgpro.nl:9010/Admin/uwdomein.com>

Hierbij vervangt u uwdomein.com door uw eigen domeinnaam met extensie (.nl, .com, etc.)

Vervolgens komt u op de startpagina van CG Pro voor uw domein. Linksbovenin staat uw domeinnaam.

Klik rechtsbovenin u op [**Domain Administrator**] om als beheerder op uw domein in te loggen.



Log vervolgens in met uw CG Pro gebruikersnaam\* en uw wachtwoord.

\* dit is uw hele mailadres of alles vóór het apestaartje

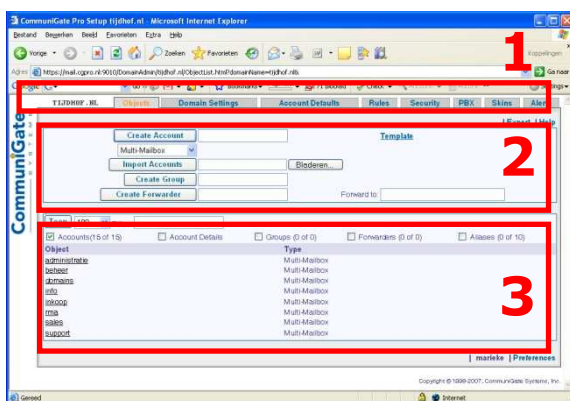

U komt nu in het overzichtsscherm van uw domein. Hier ziet u:

### 1 – menubalk

Hier vindt u het in tabbladen opgebouwde menu. Tabblad kunnen weer eigen tabbladen hebben.

### 2 – aanmaakmenu

Hier creëert u nieuwe mailboxen, groepen en forwarders.

### 3 – mailboxoverzicht

Hier staan al uw mailboxen en uw mailgroepen, forwarders en aliassen (indien aangevinkt in het keuzemenu erboven). De termen [**mailbox**] en [**account**] betekenen hetzelfde; de [**gebruikersnaam**] is de **naam** van de mailbox/account en is het deel van uw mailadres dat vóór het apestaartje staat.

## 2. CG Pro serverbeheer – mailboxbeheer

### 2a. mailbox aanmaken

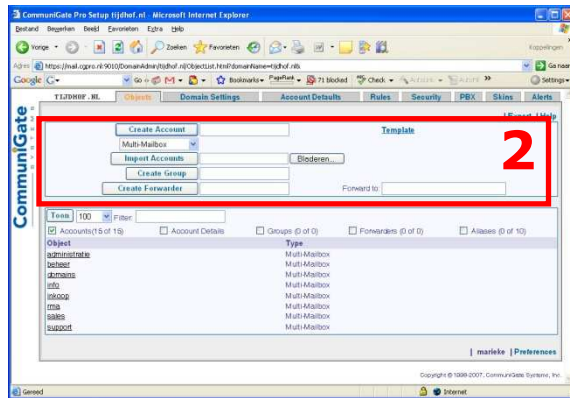

Type: Multi-Mailbox  
Created: 9:21:50PM  
Real Name: Andrea de Vries  
CommuniGate Password: .....

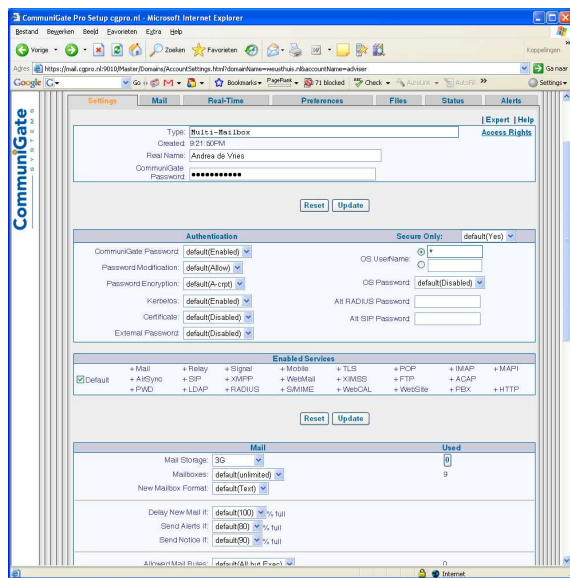

Om een mailbox aan te maken logt u als beheerder in op de CG Pro Server en gaat u naar het aanmaakmenu.

Om een mailbox aan te maken logt u als beheerder in op de CG Pro Server en gaat u naar het aanmaakmenu.

Om een mailbox aan te maken, gaat u naar [Create account]. Vul de gewenste gebruikersnaam in en klik op [Create account].

De account wordt aangemaakt. Er worden tabbladen gegenereerd waarmee u de nieuwe account kunt instellen. U komt automatisch in tabblad [Settings] waar u de volledige naam van de nieuwe gebruiker en het gewenste mailbox-wachtwoord kunt invullen.

Klik vervolgens op [update] om de accountgegevens op te slaan.

De verdere instellingen voor deze account vindt u op de rest van deze pagina. Niet alle instellingen kunnen door u zelf worden aangepast.

Indien u hierover vragen heeft, neemt u dan gerust contact met ons op.

## 2b. mailbox-alias aanmaken

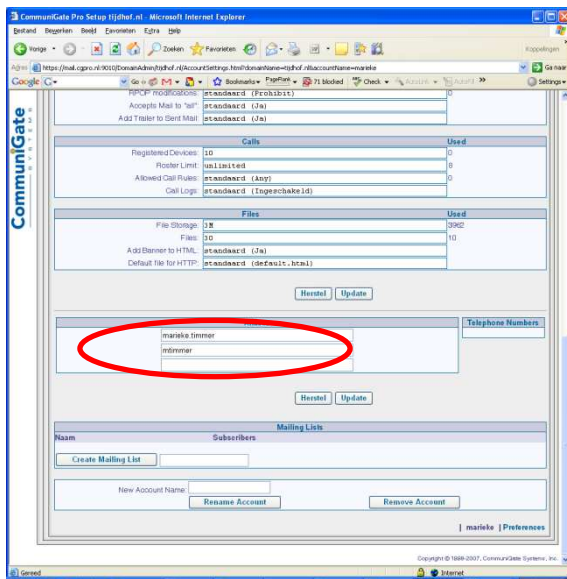

Aliases	
andrea	
a.devries	

Wat is een mailbox-alias?

Een mailbox-alias is in feite een schijn-mailadres dat berichten doorverwijst naar een mailbox in hetzelfde domein. Stel, u heeft een mailbox met de naam [andrea.devries@domein.nl](mailto:andrea.devries@domein.nl), maar u wilt ook mail kunnen ontvangen op de adressen: [andrea@domein.nl](mailto:andrea@domein.nl) en [a.devries@domein.nl](mailto:a.devries@domein.nl)

U kunt dan aliassen aanmaken voor deze twee extra mailadressen. De inkomende mail naar alle drie adressen komt dan in uw bestaande mailbox terecht. Alleen deze échte mailbox telt.

U kunt onbeperkt aliassen van bestaande mailboxen aanmaken. Om een alias te creëren gaat u als volgt te werk:

- log als beheerder in op de CG Pro server
- klik in het mailboxoverzicht op de doel-mailbox
- u komt automatisch in tabblad **[settings]**
- scroll naar onder totdat u bij **[Aliases]** komt

Vul hier de gewenste aliassen in voor uw bestaande mailbox en klik op **[update]**. Telkens nadat u op update heeft geklikt verschijnt er een nieuwe witregel, waarop u een volgende alias kunt vermelden.

## 2c. mailbox hernoemen

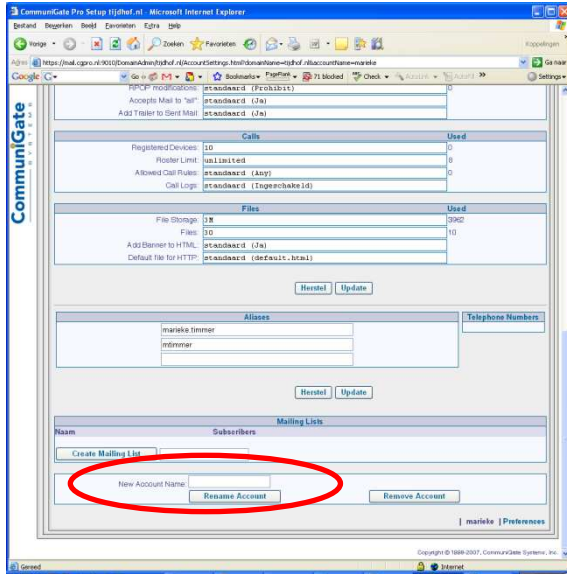

Mocht u op enig moment de wens hebben om de naam van een mailbox te veranderen, dan gaat u als volgt te werk:

- log als beheerder in op de CG Pro server
- klik in het mailboxoverzicht op de doel-mailbox
- u komt automatisch in tabblad **[settings]**
- scroll naar de onderkant van de pagina **[Settings]**

Geheel onderaan de settings-pagina vindt u de rename-optie: de mogelijkheid om een account te hernoemen.

Vul de nieuwe gebruikersnaam in en klik op **[rename account]**. De wijziging is nu doorgevoerd.

## 2c. mailbox verwijderen

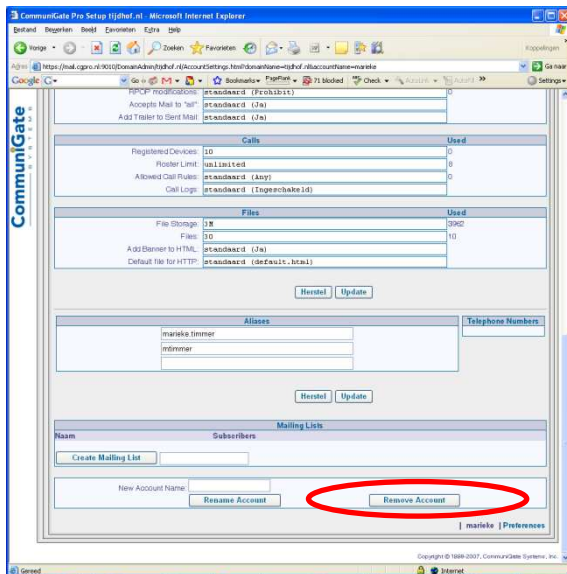

Indien u een mailbox wenst te verwijderen, dan is ook dat mogelijk. NB: hierdoor zullen alle bestanden die bij de mailbox behoren (mail, agenda, taken, etc.) verdwijnen!

U gaat als volgt te werk:

- log als beheerder in op de CG Pro server
- klik in het mailboxoverzicht op de doel-mailbox
- u komt automatisch in tabblad **[settings]**
- scroll naar de onderkant van de pagina **[Settings]**

Geheel onderaan de settings-pagina vindt u de button **[remove account]**. Klik hierop, en uw mailbox wordt definitief en volledig verwijderd.

Het verwijderen van een mailbox is niet mogelijk indien deze box in gebruik is (= aangemeld op een mamilprogramma en/of webmail).